YAMAHA
Make Waves

2025.4

BUSINESS SOLUTION CATALOG 2025

ビジネスソリューション総合カタログ 2025

オフィス P01
学校 P03
行政施設 P05
飲食店 P07
病院 P08
製品情報 P09
導入事例 P23

オフィス

**円滑なコミュニケーションと働きやすいオフィス空 間によって
業務の効率化と社員の生産性向上に貢献します。**

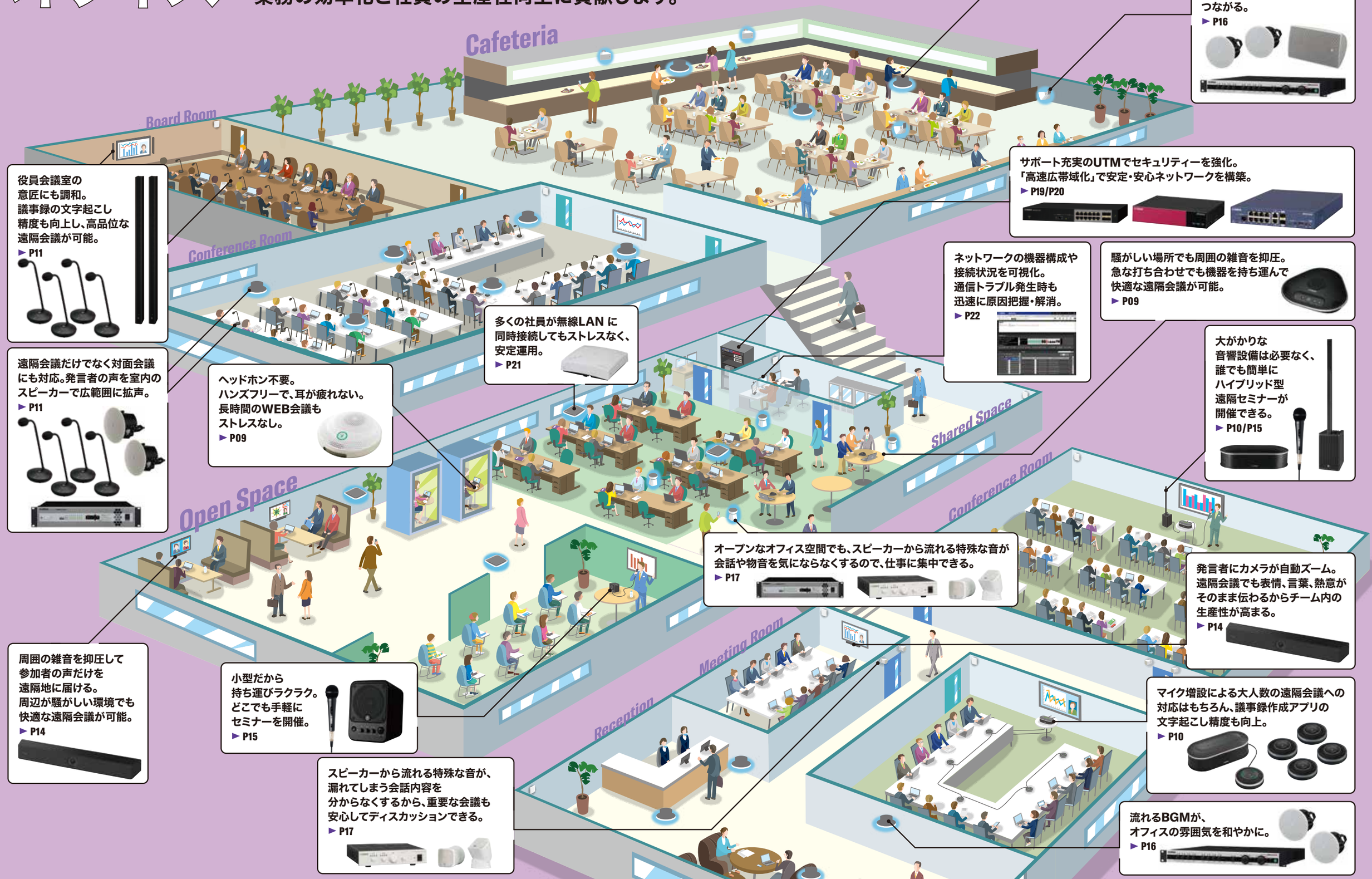

心地良いBGMで
リラックス&リフレッシュ。
円滑なコミュニケーションにも
つながる。
► P16

サポート充実のUTMでセキュリティーを強化。
「高速広帯域化」で安定・安心ネットワークを構築。
► P19/P20

役員会議室の
意匠にも調和。
議事録の文字起こし
精度も向上し、高品位な
遠隔会議が可能。
► P11

ネットワークの機器構成や
接続状況を可視化。
通信トラブル発生時も
迅速に原因把握・解消。
► P22

騒がしい場所でも周囲の雑音を抑圧。
急な打ち合わせでも機器を持ち運んで
快適な遠隔会議が可能。
► P09

多くの社員が無線LAN に
同時接続してもストレスなく、
安定運用。
► P21

大がかりな
音響設備は必要なく、
誰でも簡単に
ハイブリッド型
遠隔セミナーが
開催できる。
► P10/P15

遠隔会議だけでなく対面会議
にも対応。発言者の声を室内の
スピーカーで広範囲に拡声。
► P11

ヘッドホン不要。
ハンズフリーで、耳が疲れない。
長時間のWEB会議も
ストレスなし。
► P09

オープンなオフィス空間でも、スピーカーから流れる特殊な音が
会話や物音を気にならなくするので、仕事に集中できる。
► P17

発言者にカメラが自動ズーム。
遠隔会議でも表情、言葉、熱意が
そのまま伝わるからチーム内の
生産性が高まる。
► P14

周囲の雑音を抑圧して
参加者の声だけを
遠隔地に届ける。
周辺が騒がしい環境でも
快適な遠隔会議が可能。
► P14

小型だから
持ち運びラクラク。
どこでも手軽に
セミナーを開催。
► P15

マイク増設による大人数の遠隔会議への
対応はもちろん、議事録作成アプリの
文字起こし精度も向上。
► P10

スピーカーから流れる特殊な音が、
漏れてしまう会話内容を
分からなくするから、重要な会議も
安心してディスカッションできる。
► P17

流れるBGMが、
オフィスの雰囲気を和やかに。
► P16

学校

**生徒がより学びを深められる学習環境と
教員が質の高い教育を提供できる指導現場を実現します。**

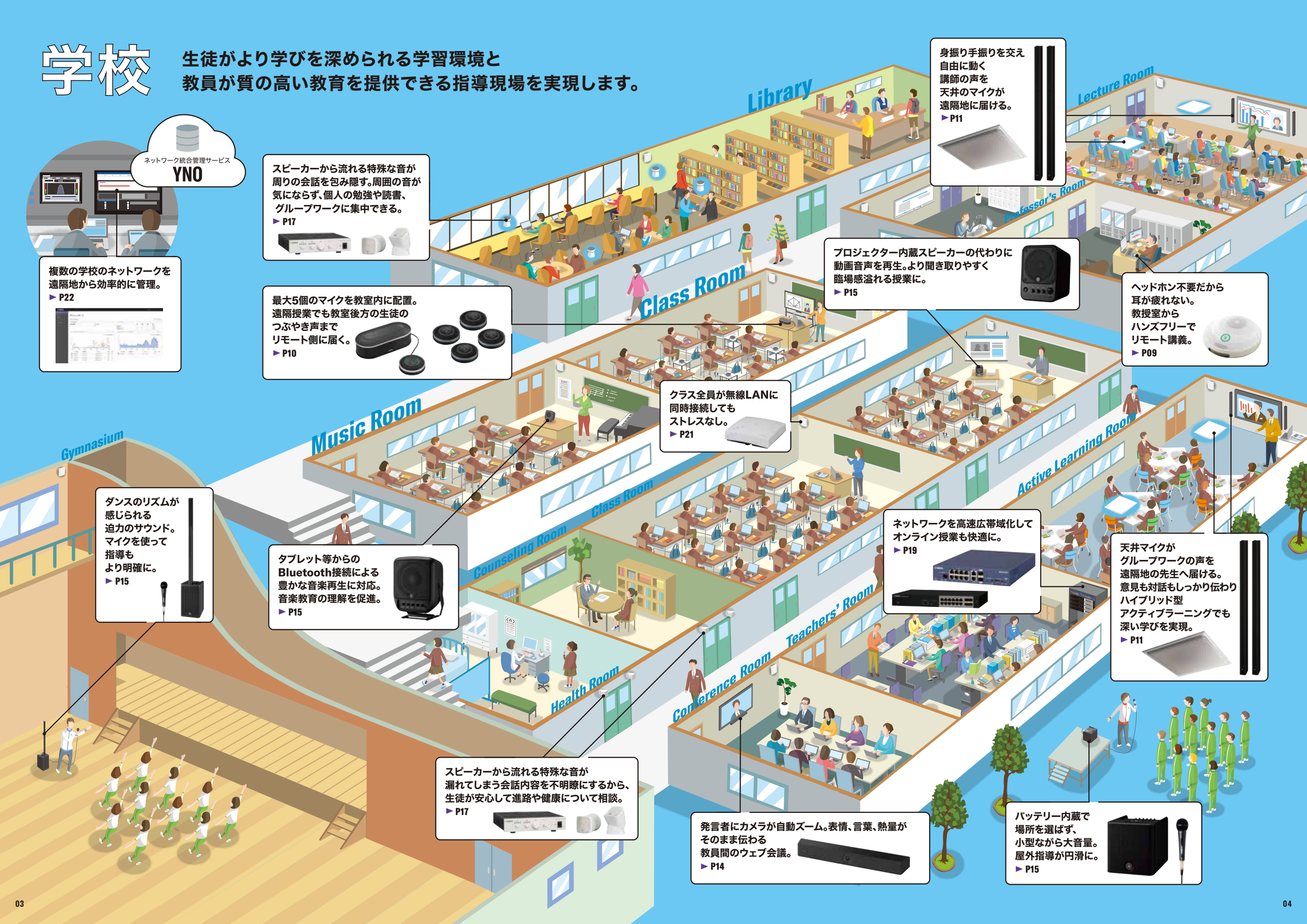

複数の学校のネットワークを
遠隔地から効率的に管理。
► P22

スピーカーから流れる特殊な音が
周りの会話を包み隠す。周囲の音が
気にならず、個人の勉強や読書、
グループワークに集中できる。
► P17

最大5個のマイクを教室内に配置。
遠隔授業でも教室後方の生徒の
つぶやき声まで
リモート側に届く。
► P10

身振り手振りを交え
自由に動く
講師の声を
天井のマイクが
遠隔地に届ける。
► P11

プロジェクター内蔵スピーカーの代わりに
動画音声を再生。より聞き取りやすく
臨場感溢れる授業に。
► P15

ヘッドホン不要だから
耳が疲れない。
教授室から
ハンズフリーで
リモート講義。
► P09

クラス全員が無線LANに
同時接続しても
ストレスなし。
► P21

ダンスのリズムが
感じられる
迫力のサウンド。
マイクを使って
指導も
より明確に。
► P15

タブレット等からの
Bluetooth接続による
豊かな音楽再生に対応。
音楽教育の理解を促進。
► P15

ネットワークを高速広帯域化して
オンライン授業も快適に。
► P19

天井マイクが
グループワークの声を
遠隔地の先生へ届ける。
意見も対話もしっかり伝わり
ハイブリッド型
アクティブラーニングでも
深い学びを実現。
► P11

スピーカーから流れる特殊な音が
漏れてしまう会話内容を不明瞭にするから、
生徒が安心して進路や健康について相談。
► P17

発言者にカメラが自動ズーム。表情、言葉、熱量が
そのまま伝わる
教員間のウェブ会議。
► P14

バッテリー内蔵で
場所を選ばず、
小型ながら大音量。
屋外指導が円滑に。
► P15

行政施設

**住民が高い利便性と信頼性を感じられる公共 サービスと
職員が無駄なく円滑に業務を遂行できる職場 環境を支援します。**

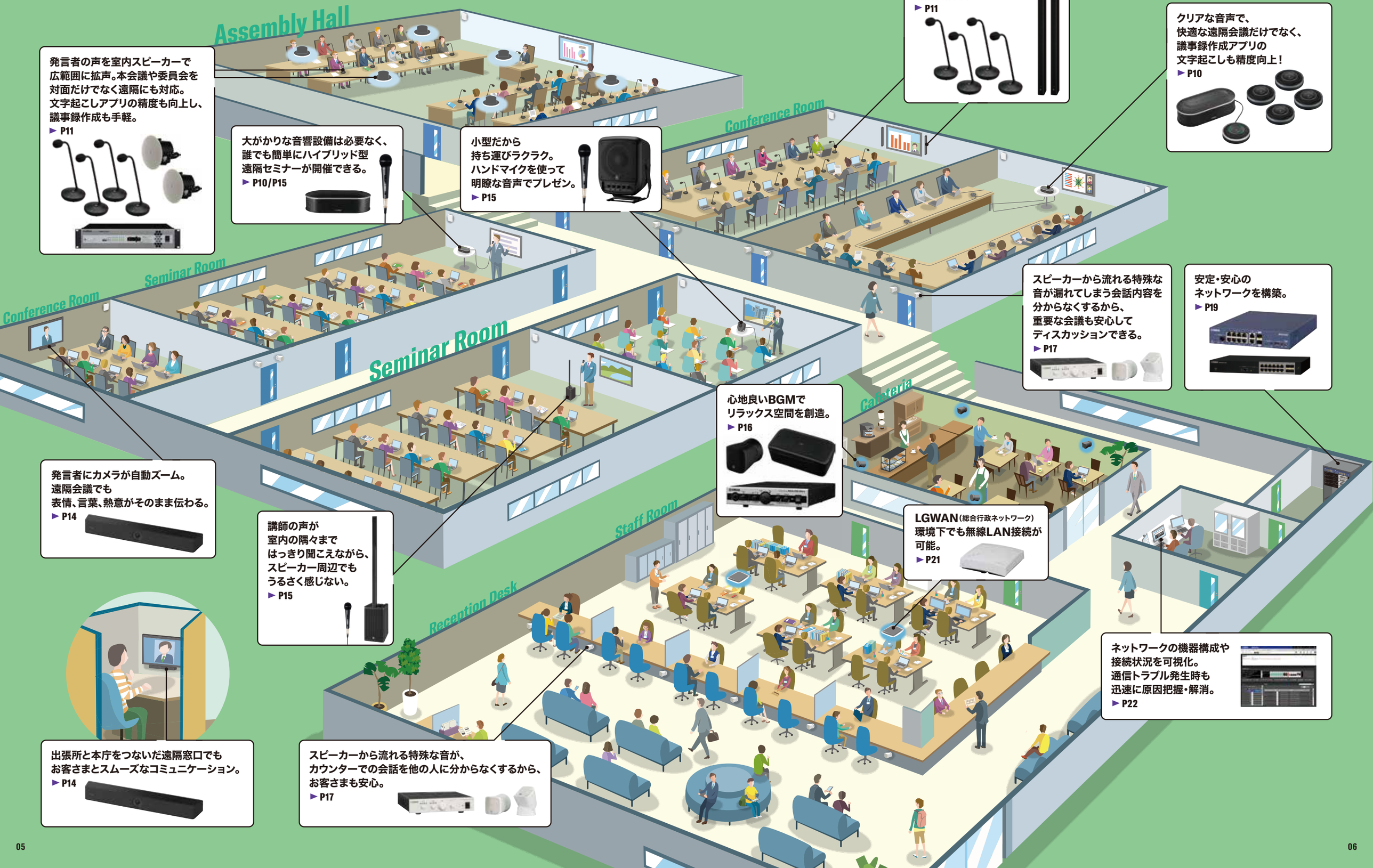

発言者の声を室内スピーカーで
広範囲に拡声。本会議や委員会を
対面だけでなく遠隔にも対応。
文字起こしアプリの精度も向上し、
議事録作成も手軽。
► P11

大がかりな音響設備は必要なく、
誰でも簡単にハイブリッド型
遠隔セミナーが開催できる。
► P10/P15

小型だから
持ち運びラクラク。
ハンドマイクを使って
明瞭な音声でプレゼン。
► P15

マイクがワイヤレスで
部屋のレイアウトも自在。
会議の準備時間ゼロな
遠隔会議を。
► P11

クリアな音声で、
快適な遠隔会議だけでなく、
議事録作成アプリの
文字起こしも精度向上！
► P10

スピーカーから流れる特殊な
音が漏れてしまう会話内容を
分からなくするから、
重要な会議も安心して
ディスカッションできる。
► P17

安定・安心の
ネットワークを構築。
► P19

心地良いBGMで
リラックス空間を創造。
► P16

発言者にカメラが自動ズーム。
遠隔会議でも
表情、言葉、熱意がそのまま伝わる。
► P14

講師の声が
室内の隅々まで
はっきり聞こえながら、
スピーカー周辺でも
うるさく感じない。
► P15

LGWAN（総合行政ネットワーク）
環境下でも無線LAN接続が
可能。
► P21

ネットワークの機器構成や
接続状況を可視化。
通信トラブル発生時も
迅速に原因把握・解消。
► P22

出張所と本庁をつないだ遠隔窓口でも
お客さまとスムーズなコミュニケーション。
► P14

スピーカーから流れる特殊な音が、
カウンターでの会話を他の人に分からなくするから、
お客さまも安心。
► P17

飲食店

心地よい音を聞きながらお客さまがリラックスでき
スタッフが快適に働くことができる店舗環境を提供します。

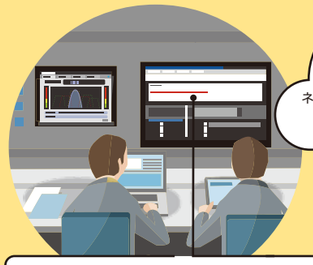

ネットワーク統合管理サービス
YNO

チェーン店など複数店舗の
ネットワークを一括管理。
遠隔地でのトラブルも対応。
► P22

心地良いBGMで
お店の和やかな雰囲気を演出。
► P16

高品質の無線LANで
POSや配膳ロボットを安定稼働。
► P21

「UTXサポートサービス」により
遠隔地からの設定支援や
トラブルシューティングに対応。
► P20

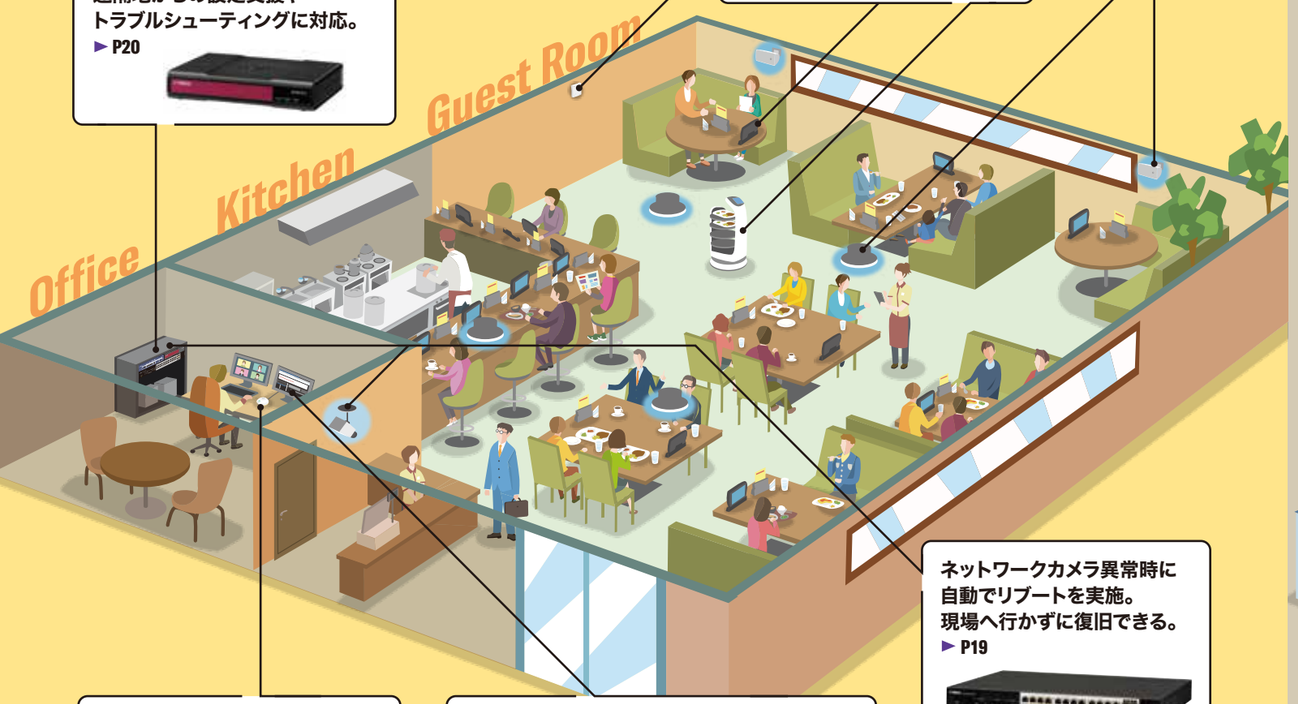

ネットワークカメラ異常時に
自動でリブートを実施。
現場へ行かずに復旧できる。
► P19

ヘッドホン不要だから
ハンズフリーで、耳が疲れない。
本部とのWEB会議も
ストレスなし。
► P09

ネットワークの機器構成や接続状況を可視化。
通信トラブル発生時も迅速に原因把握・解消。
► P19/P22

病院

患者から信頼を得る安全な院内環境と
働く人が安心して医療サービスに専念できる医療現場を構築します。

業務用や患者向けWi-Fiの
安定した無線接続を実現。
► P21

大がかりな
音響設備は必要なく、
誰でも簡単に
ハイブリッド型
遠隔セミナーが
開催できる。
► P10/P15

マイクが天井に
設置されているから、
机はすっきり、
部屋のレイアウトも自在。
準備時間ゼロで
遠隔会議ができる。
► P11

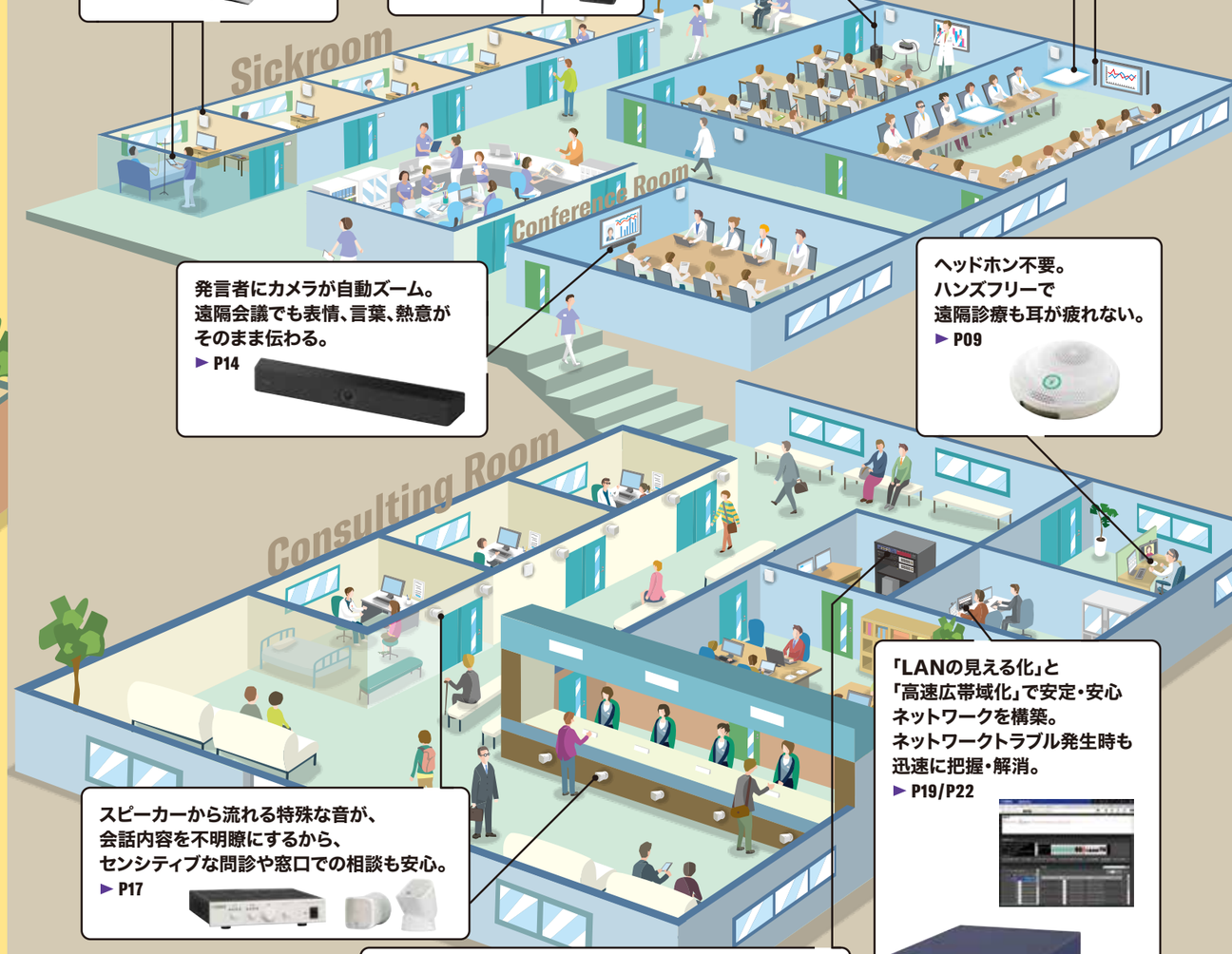

発言者にカメラが自動ズーム。
遠隔会議でも表情、言葉、熱意が
そのまま伝わる。
► P14

ヘッドホン不要。
ハンズフリーで
遠隔診療も耳が疲れない。
► P09

「LANの見える化」と
「高速広帯域化」で安定・安心
ネットワークを構築。
ネットワークトラブル発生時も
迅速に把握・解消。
► P19/P22

スピーカーから流れる特殊な音が、
会話内容を不明瞭にするから、
センシティブな問診や窓口での相談も安心。
► P17

「UTXサポートサービス」により遠隔地からの設定支援や
トラブルシューティングに対応。
► P20

あらゆる場所でいつでもどこでも。チームとつながりコラボレーションが加速します。文字起こしの精度も向上し、議事録の作成もスムーズ。

Web会議や遠隔授業などさまざまな形態でのコミュニケーションが求められています。
ヤマハの高音質・高性能のスピーカーフォンなら離れている場所でも会議をスムーズに運営。
多彩なシーンでのコミュニケーション形態を支え快適な環境を提供します。

個室・在宅・外出先

手のひらサイズでバッテリー搭載。気軽に持ち出し利用可能

オフィス内での利用はもちろん、カバンに入れて持ち運べば、在宅勤務でも
外出先、出張中でも、自分のスタイルに合わせたリモートワークを実現できます。

個室

在宅勤務

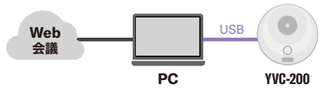

ユニファイドコミュニケーション
スピーカーフォン
YVC-200

付属の
専用ポーチに
入れて

小中会議室・オープンスペース

静かな会議室はもちろん、騒がしいオープンスペースでも快適な会話を実現

小中会議室

本製品は1台利用で小会議室、2台連結接続で中会議室にて利用できます。
※2台連結には、オプションのケーブル「YCBL-DC3M」とACアダプター「YPS-USB5VJ」が必要です。

1台利用で小会議室

2台連結接続で中会議室

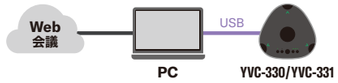

ユニファイドコミュニケーション
スピーカーフォン
YVC-330
※USB/Bluetoothモデル

ユニファイドコミュニケーション
スピーカーフォン
YVC-331
※USBモデル

オープンスペース

収音範囲制限機能を利用し、
騒がしい環境でも参加者の声だけを
通話相手に届け、快適な会話を
可能にします。

収音範囲を制限し、オープンスペースで利用

中大会議室・セミナールーム

会議だけでなく、ハンドマイクを利用したセミナーにも対応

中会議室〜大会議室

標準構成（マイク1台）*に加え、オプションの拡張マイク「YVC-MIC1000EX」を
4台（合計5台）まで増設可能。マイクを増設することで部屋のレイアウトや大きさ・
参加人数に合わせた設置が可能になります。
*YVC-1000の標準構成は[本体×1、マイク×1]です。

マイク2台

マイク5台

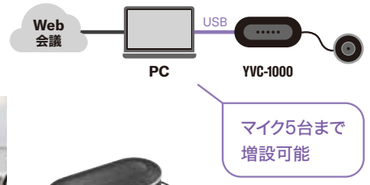

ユニファイドコミュニケーション
マイクスピーカーシステム
YVC-1000

ハイブリッド型セミナー・遠隔授業

ハンドマイクの接続を可能にする、外部マイク接続機能を搭載。ハンドマイクの音声を、
自拠点のYVC-1000本体スピーカーを使って室内拡声することが可能になります。
講師の音声を遠隔拠点側に配信しながら自拠点にも拡声できるので、
セミナー配信や遠隔授業などの用途にも最適です。

YVC-1000用拡張マイク
YVC-MIC1000EX

ハンドマイクを利用したハイブリッド型セミナー

ハンドマイクを利用した遠隔授業

YVC-1000本体にハンドマイク、
外部スピーカーを接続
ハンドマイクは有線・無線の接続が可能。
2本まではYVC-1000に直接接続、
ミキサーを使えば3本以上の接続ができます。

さらに外部スピーカーを接続することで
より広範囲をカバーできるので、大きな会場でも利用できます。

外部スピーカーを利用して大規模会場に対応

議事録作成アプリのマイクにも最適

議事録作成アプリのマイクとして利用することで、
音声からテキストへの変換が格段に向上します。
これにより、議事録作成業務の時間を短縮し、
業務プロセスの向上を図ることができます。

必要な機器はこれだけ

お客様のニーズに合わせ、ADECIAで最適な音響システムを構築。議事録作成アプリの精度も向上し、生産性の高い遠隔会議を実現。

ADECIAは遠隔会議や授業を行う部屋に最適なマイクロフォンやスピーカーが一式揃った音響システムです。

役員会議室

会議室

大学教室

快適な遠隔会議室を作りたいと考えた際、何を導入すれば良いのか分からないと感じる方は少なくありません。
そこで音の入口から出口までトータルに提案できるADECIAが、機器選定のお悩みを解決し、
あなたに最適な遠隔コミュニケーション環境を提供します。

セミナールーム

議場

議事録作成アプリのマイクにも最適

議事録作成アプリのマイクとして利用することで、音声からテキストへの変換が格段に向上します。これにより、議事録作成業務の時間を短縮し、業務プロセスの向上を図ることができます。

ADECIA

遠隔会議システム

拡声の必要が無い中大会議室。マイクは3タイプから選べます。

無線マイク

机のレイアウトや参加人数によってマイクの種類や台数を選定

※無線マイクの接続数は周囲の電波状況により決定

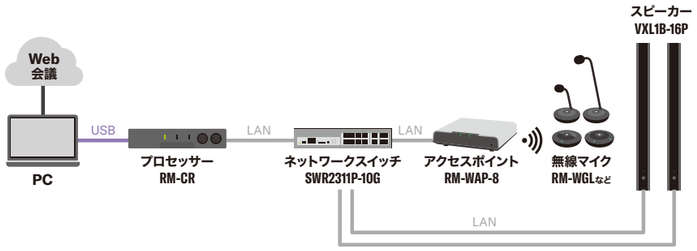

天井マイク

マイクを机上に置かず、よりスマートな会議

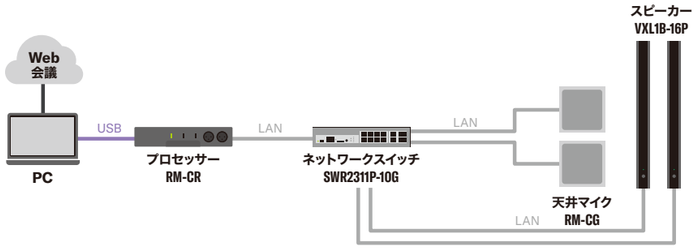

有線マイク

レイアウト固定でシンプルな構成

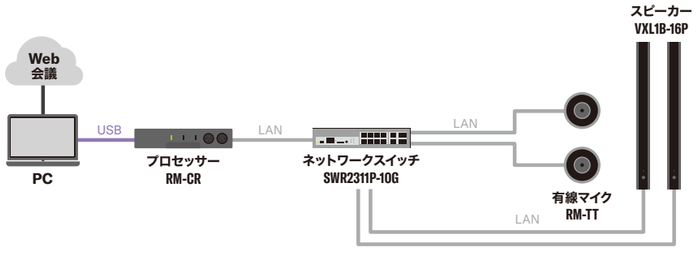

遠隔会議+対面会議システム

拡声の必要な大規模会場。発言者の声を室内スピーカーで広範囲に拡声。

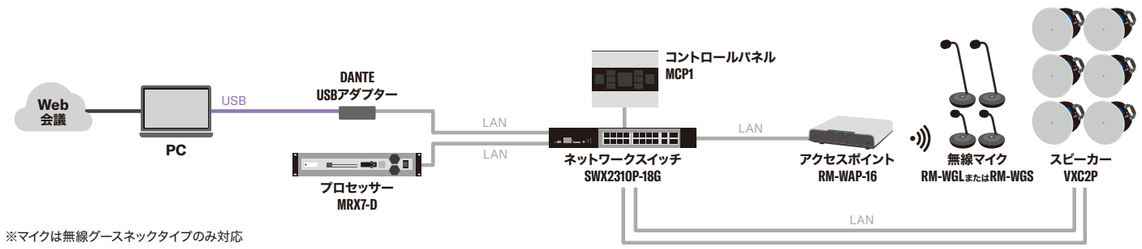

※マイクは無線グースネックタイプのみ対応

マイク

ワイヤレス15cm/30cm
グースネックマイクロフォン
RM-WGS/RM-WGL

ワイヤレス指向性テーブルトップ
マイクロフォン **RM-WDR**

ワイヤレス無指向性テーブルトップ
マイクロフォン **RM-WOM**

8ch/16chワイヤレスアクセスポイント
RM-WAP-8/RM-WAP-16

マイクロフォン充電ステーション
RM-WCH-8

シーリングアレイマイクロフォン
RM-CGB/RM-CGW

テーブルトップアレイマイクロフォン
RM-TTB/RM-TTW

プロセッサー/スイッチ

遠隔会議用プロセッサー
RM-CR

シグナルプロセッサー
MRX7-D

インテリジェントL2 PoEスイッチ
SWR2311P-10G

インテリジェントL2 PoEスイッチ
SWX2310P-18G

スピーカー

Dante/PoE給電対応
パワードスピーカー
VXC2P

Dante/PoE給電対応
パワードスピーカー
**VXL1B-16P/
VXL1W-16P**

遠隔会議

音声ソリューション［音響システム］

高品質な会議室システムを簡単に作成できるWEBアプリケーション。音響機器リストとレイアウトが自動出力でき提案もスムーズです。

音響設備の設計や提案は難しいと思っていませんか。「ProVisionaire Plan」なら、会議室のサイズや要件を入力するだけで、「ADECIA」を使った最適な機器選定とレイアウトプランをわずか数分で作成。
手軽にスピーディ、そして、効率的に高品質な会議室システムを設計・提案することができます。

音の専門知識を必要とせず、安心して使える会議室の提案が可能！

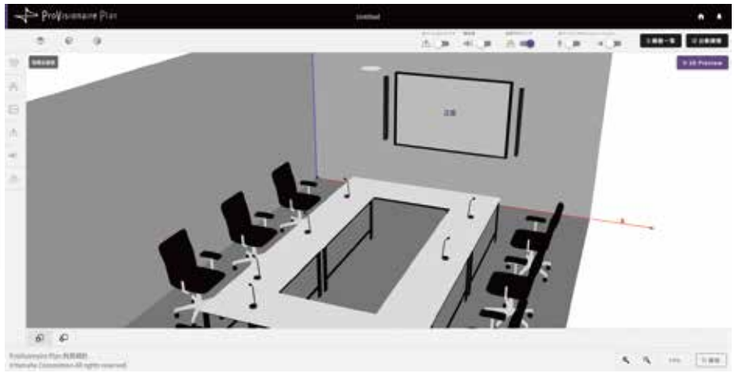

適した機器を自動選定し、配置を自動設計
部屋の用途・広さ・環境、
条件を入力するだけで、会議室提案を自動生成します。

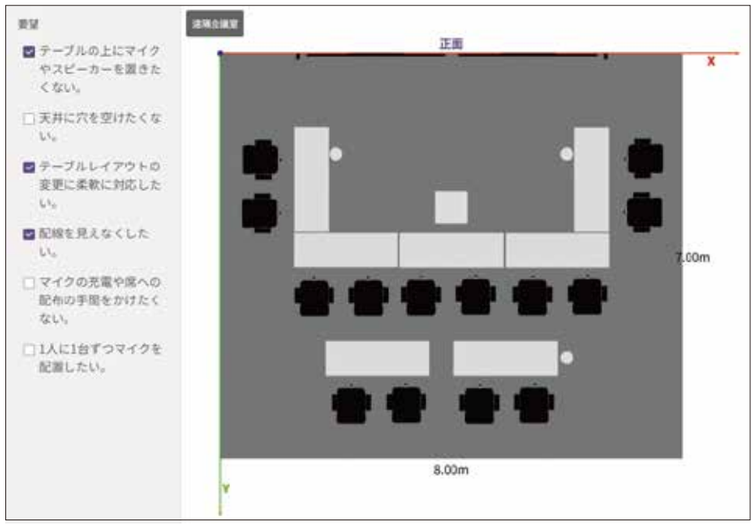

部屋全体を3D表示
俯瞰状態で回転することができるため、
提案結果をさまざまな角度から確認できます。

ビジネスの効率化にも
見積もりや提案資料が
すぐに作成できるリストも出力できます。

ProVisionaire Plan　https://provisionaire.yamaha.com/pvplan/

遠隔会議

ビデオソリューション［ビデオバー］

言葉、表情、熱量がそのまま伝わる。ビデオ会議によるリモートコラボレーションの生産性がさらに高まります。

遠隔だと想いがなかなか伝わりにくい…。
ヤマハのビデオサウンドバーによる臨場感のあるカメラ&音声ワークアシストがそんな悩みを解決。
発言者の言葉、表情を逃さず熱量などが伝わり、より充実したビデオ会議を実現します。

小中会議室

話者に自動でカメラをズーム

AIカメラとマイクを
組み合わせて、
話者を自動でズーム。
ズームした映像を
遠隔地へ届けます。

机の上がスッキリ

オプションマイク不要で中会議室まで
対応。カメラ・マイク・スピーカー
一体型なので机の上もすっきり。

オプション
マイク不要で
広めの部屋も
しっかり収音

最大収音距離6m

オープンスペース

騒がしいオープンスペースで快適な会話を実現

収音範囲を制限し、周囲の雑音を気にせず打合せ

収音範囲制限機能を利用し、騒がしい環境でも参加者の声だけを
通話相手に届け、快適な会話が可能になります。
※オープンスペースで利用する場合は、会議参加者と周囲の話者との距離を2m以上離してご利用ください。

課題
エアコンやプリンター、周囲の会話など
マイクが騒音も拾ってしまう

解決
角度×距離の掛け合わせで周囲の雑音を抑制
話者の声をピンポイントで収音

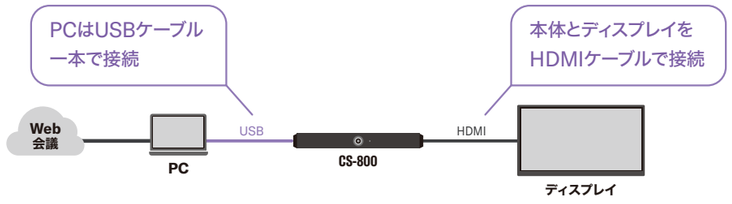

ビデオサウンドバー
CS-800

拡声　ポータブルスピーカー

ポータブルスピーカーを持ち出し、セミナーや授業で活用。聞きやすくなることで参加者の理解向上をサポートします。

オフィスのちょっとしたスペースや音響機器が導入されていない場所にスピーカーとマイクを持ち込むだけで、
簡単にセミナーを開催できます。また、スマートデバイスの音源も簡単に再生でき、
聴講者／参加者に聞きやすく、理解しやすいセミナーや授業を行うことができます。

セミナー会場

音楽教室

ダンスの授業

ハンドマイクを接続するだけで、簡単にセミナーを開催

マイクの利用本数に合わせて
スピーカーを選択。

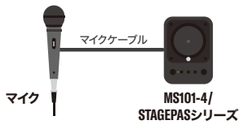

音楽再生・音付きのセミナー・授業もラクラク、快適

タブレット・スマホのコンテンツ・
音源も簡単に拡声できます。
（Bluetooth接続）

プロジェクター内蔵
スピーカーの代わりに
動画音声を再生できます。

場所を選ばずどこでも使用可能

バッテリー搭載※で電源が
無い場所でも利用可能。
オプションの持ち運びケースや
台車により移動も楽々。

STAGEPAS 100用　STAGEPAS 200用　STAGEPAS 1K mkⅡ用

※STAGEPAS 100BTR/200BTR

ダイナミックマイク
DM-105

パワードモニタースピーカー
MS101-4
※マイク1本接続可

ポータブルPAシステム
STAGEPAS 100/100BTR
※マイク2本接続可・バッテリーモデル有・Bluetooth

ポータブルPAシステム
STAGEPAS 200/200BTR
※マイク3本接続可・バッテリーモデル有・Bluetooth

ポータブルPAシステム
STAGEPAS 1K mkⅡ
※マイク3本接続可・Bluetooth

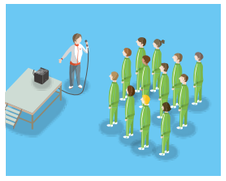

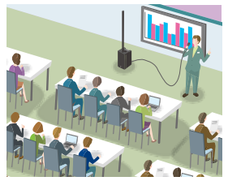

拡声　BGM

心地良いBGMによるリラックス空間を演出。会話しやすく集中力もアップできる環境を提供します。

カフェやレストラン、オフィスでのリラックス効果や活発なコミュニケーションの促進、
集中力を高める空間づくりをサポートするBGM。
規模や用途に合わせた適切なシステムを提案します。

社員食堂

オープンスペース

カフェテリア

誰でも使える簡単操作

前面ノブでシンプルなボリューム操作です。
オプションコントローラーを使用し離れたところからも
操作できます。

本体正面パネル

オプションコントローラー

空間に溶け込むデザイン

天井埋込、天井・壁面設置など、バリエーション豊富な
スピーカー。小型で目立たず、意匠と調和します。

天井埋込スピーカー

天井小型スピーカー

均一なサウンド空間を提供

指向角の広い
スピーカーにより、
歪の少ない
サウンドが均一に
伝わります。

パワーアンプ

パワーアンプリファイアー
MA2030a

パワーアンプリファイアー
MA2120

スピーカー

シーリングスピーカー
VXC4W

サーフェスマウントスピーカー
VXS5W

サーフェスマウントスピーカー
VXS1MLW

サブウーファー
VXS3SW

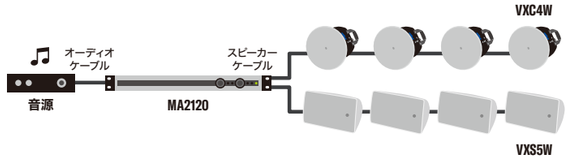

会話のプライバシーを守り、安心して話ができる環境を提供。オープンなオフィス空間でも他の会話が気にならず仕事に集中できます。

会話や相談内容がドアの隙間から漏れていないか気になったり、執務エリア内の話し声が気になって集中できなかったり、ということはありませんか。ヤマハのスピーチプライバシーシステムは小音量の特殊な音（マスキング音）で会話の内容を分かりづらくし、会話漏れ防止や仕事に集中できる環境を提供します。

ヤマハのスピーチプライバシーシステムとは

もれる会話のイメージ

マスキングされた会話のイメージ

人の声を合成した「情報マスキング音」は、会話の音声情報をカモフラージュして包みかくすため、比較的、小音量で会話を不明瞭にします。森の音・川のせせらぎなど、自然の音を素材に制作した「環境音」、楽器音や電子音などの「演出音」により、どのような場所にも溶け込む音で、流す空間に心地よさをお届けします。

会話の音漏れ
情報マスキング音

会話漏れ対策：ドアの隙間

ドア付近の壁にスピーカーを設置し、隙間から聞こえる会話の情報を守ります。

わずかな隙間から漏れてしまう会話。
特にスライドドアだと隙間が大きく、
会話がはっきりと聞こえてしまいます。

会話漏れ対策：カウンター

カウンターの下に設置して、第三者への情報漏洩を防ぎます。

カウンター越しに相手と会話している内容は、
後ろで待っている人に聞こえてしまうケースがあります。

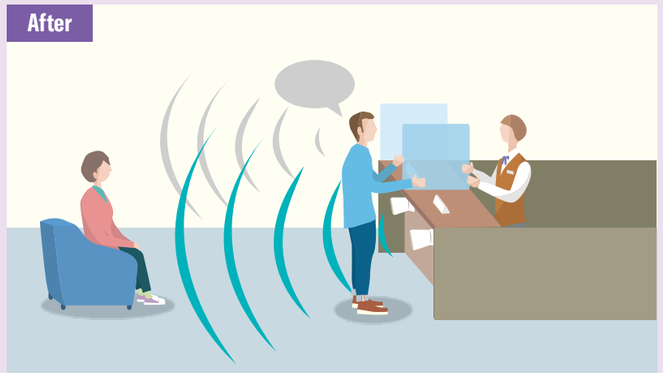

会話漏れ対策：フォンブース

スピーカーを上向きに設置。「情報マスキング音」が天井に反射し、会話漏れを改善。

Web会議の場所として導入されたフォンブース。
しかし、静かな環境では会話が漏れてしまいます。

侵害対策：オープンなレイアウトの執務スペース

エリア全体をマスキング音で包み込むことで、周囲の話し声が気にならず集中できます。

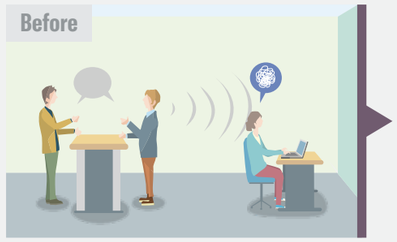

執務スペースの横にあるミーティングコーナー。
話し声が気になって、仕事に集中できません。

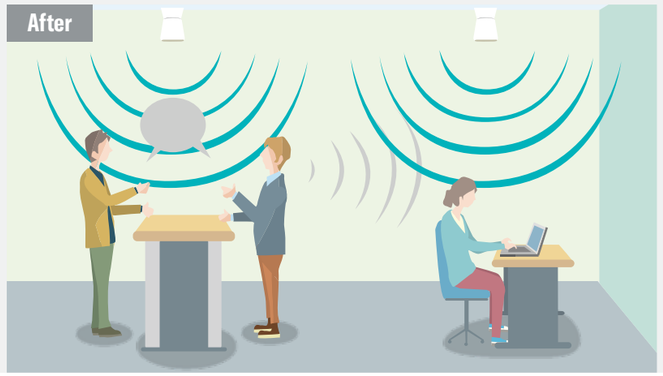

小規模エリア用

大がかりな施工不要

スピーチプライバシーシステム
VSP-2

「VSP-2」付属のスピーカーと合わせて
最大4台を使用し、マスキングエリアを拡大

拡張スピーカー
VSP-SP2

フロアまるごとなどの大規模エリア用

シグナルプロセッサー
MRX7-D ※別途アンプ・スピーカーが必要となります。

ネットワークの高速広帯域化で インターネット接続の「遅い」「止まる」を改善します。

業務や授業でのICT利活用が進むことで、ネットワークを流れる通信トラフィックは年々増加しています。
ヤマハのネットワーク製品によりネットワークの高速広帯域化を実現。通信環境の改善でネットワークへの不満を解決します。

ネットワークの出入り口を強化

通信ネットワークの課題の多くは
インターネット回線や通信の集約点である
ルーター個所で問題が発生しています。
高性能なルーターに変更することで、
多数の端末が同時にインターネット
接続する環境でも、通信環境の改善が
期待できます。

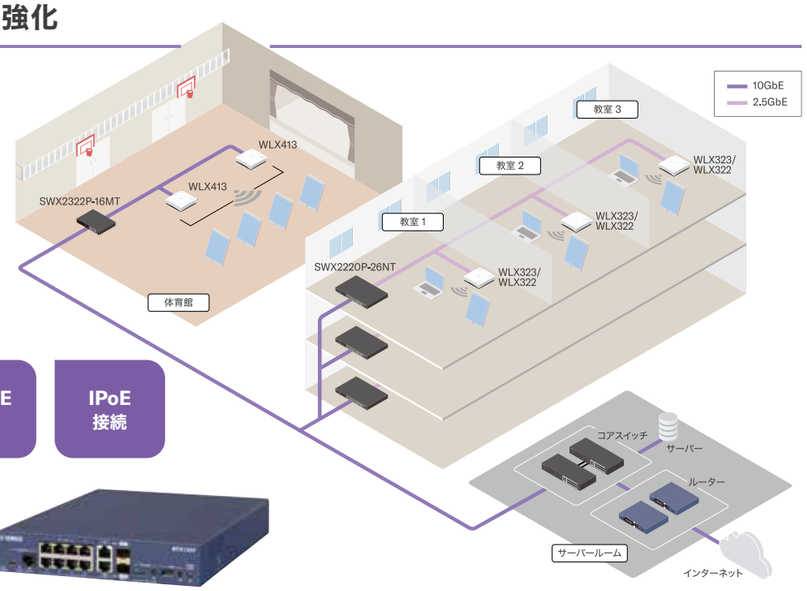

最大NATセッション数
50万 (RTX3510)
25万 (RTX1300)

10GbE
対応

IPoE
接続

10ギガアクセスVPNルーター
RTX3510

10ギガアクセスVPNルーター
RTX1300

上位ネットワークへボトルネックなく通信転送

無線LANの技術進歩により、無線LANの通信速度も1Gbpsを超えてきています。
10GbE対応ルーターの導入と合わせて、スイッチについても10ギガビット/マルチギガビット対応製品に変更することで、
上位ネットワークへボトルネックなく通信を転送します。

10GbE
対応

死活監視
自動復旧

LANの
見える化

豊富な
ラインアップ

スタンダードL3スイッチ
SWX3220-16TMs
SWX3220-16MT

インテリジェントL2 PoEスイッチ
SWX2322P-16MT
インテリジェントL2スイッチ
SWX2320-16MT

スマートL2 PoEスイッチ
SWX2220P-26NT
SWX2220P-18NT
SWX2221P-10NT

スマートL2スイッチ
SWX2220-26NT
SWX2220-18NT
SWX2220-10NT

充実したサポート付きのセキュリティーアプライアンスで 安心のネットワークを構築します。

サイバー攻撃の件数は世界中で増加しており、
大企業のみならず中小企業であってもセキュリティー対策が急務になっています。

中小規模ネットワークに必要とされるセキュリティー機能を1台で提供

設置するだけの簡単導入で複数のセキュリティー対策を高コストパフォーマンスで実現します。

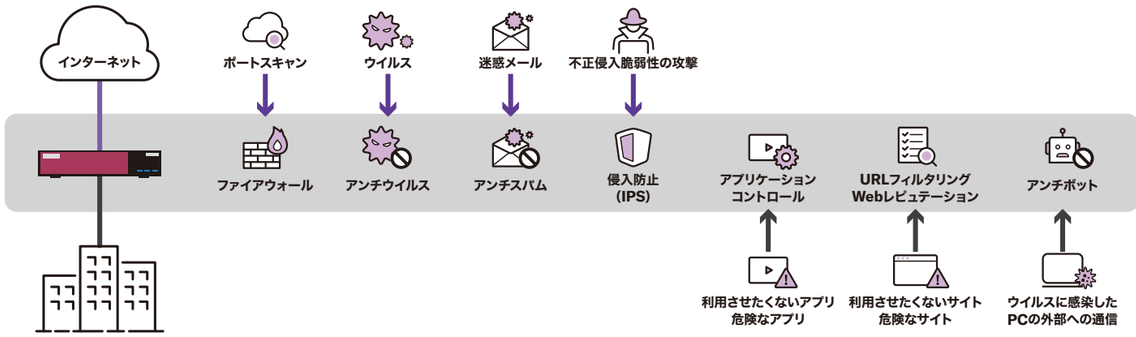

専用のサポート窓口による充実サポート

UTXの「セキュリティーライセンス」は「サポートサービス」が付属しており、
「UTXサポートサービス」をご利用いただけます。

UTXサポートサービス

- ルーター、スイッチなどヤマハ製品との組み合せ利用時のサポート
- 遠隔サポートサービスによる、設定支援とトラブルシューティング

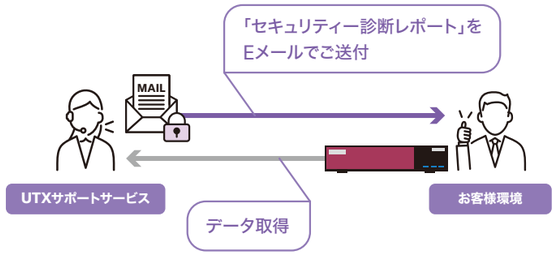

ヤマハルーターと連携し、セキュリティーとネットワークを一元管理

中規模拠点向けUTMアプライアンス
UTX200
※同時接続最大端末数の目安:100台

小規模拠点向けUTMアプライアンス
UTX100
※同時接続最大端末数の目安:50台

安定した無線LAN環境を構築。同時接続でも快適通信を実現します。

無線LANの品質の重要性が多くの分野で高まっています。オフィスのフリーアドレス化をはじめ、学校や店舗などでの無線端末の利用など、円滑な運用のためには、途切れない安定した無線LAN環境が不可欠です。

多くの端末が同時接続することを想定した製品設計

お客様の利用環境を想定し、さまざまなメーカーのPCやスマートフォンを多台数接続して同時に動画再生しても、一晩中途切れないことを確認しています。

快適な無線通信のための機能を多数搭載

遠隔会議の普及やオフィス環境の変化に伴い、無線端末でオフィス内を移動する頻度が増え、ローミングの課題が表面化してきています。「適応型ローミングアシスト機能」により、電波強度に応じた最適な無線APへの切り替えを促すことで、パフォーマンスも十分確保でき、快適な通信を維持します。

適応型ローミングアシスト機能のしくみ

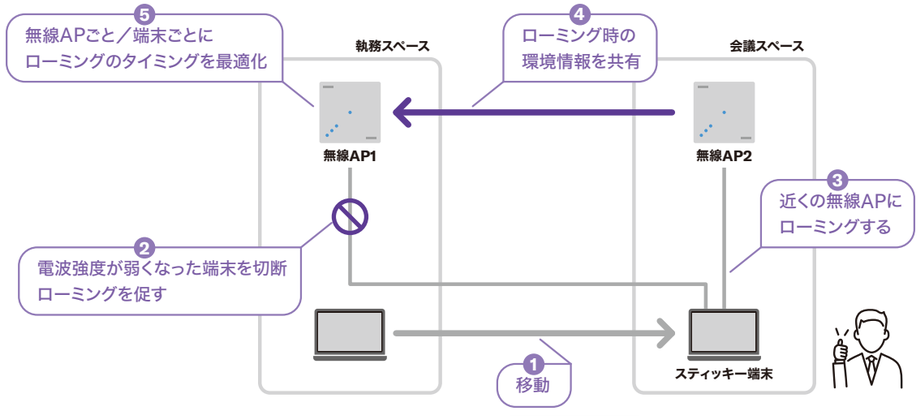

適応型ローミングアシスト機能
ヤマハ独自機能で、移動しても快適な通信を実現。

Fast DFS v2
無線APの性能を落とさずに、航空・気象レーダーの影響を回避。

Wi-Fi 6E 6GHz対応
混雑や干渉が少ない6GHz帯を利用可能
※WLX323のみ

無線LANアクセスポイント
WLX322
WLX323

本カタログに掲載されている製品以外にも、ルーター・スイッチ・無線APなど多数のラインアップを提供しています。詳しくは「ヤマハネットワーク製品サイト」をご確認ください。

複雑なネットワークを簡単に管理。トラブル発生時もすぐさま対応できます。

監視カメラやIoT機器の増加に伴い、一人の管理者が管理するネットワークの数や、一つのネットワークに接続する機器の台数は増え続けています。ヤマハは、複雑なネットワークを効率的に管理する機能・サービスを提供します。

ネットワークの末端まで「見える化」し、万が一のトラブル発生時も即座に対応

ルーター・スイッチ搭載機能「LANマップ」

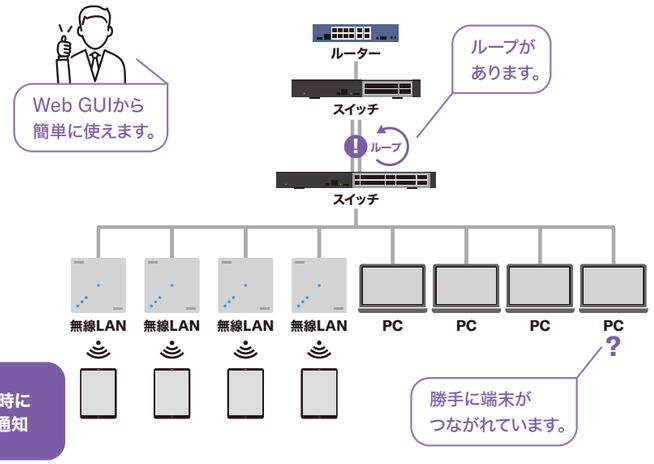

機器に標準搭載無料で使える

ネットワーク構成を可視化

異常発生時にアラート通知

クラウドからネットワークを管理。ログもクラウドに保存し可視化

クラウド型ネットワーク統合管理サービス Yamaha Network Organizer (YNO)

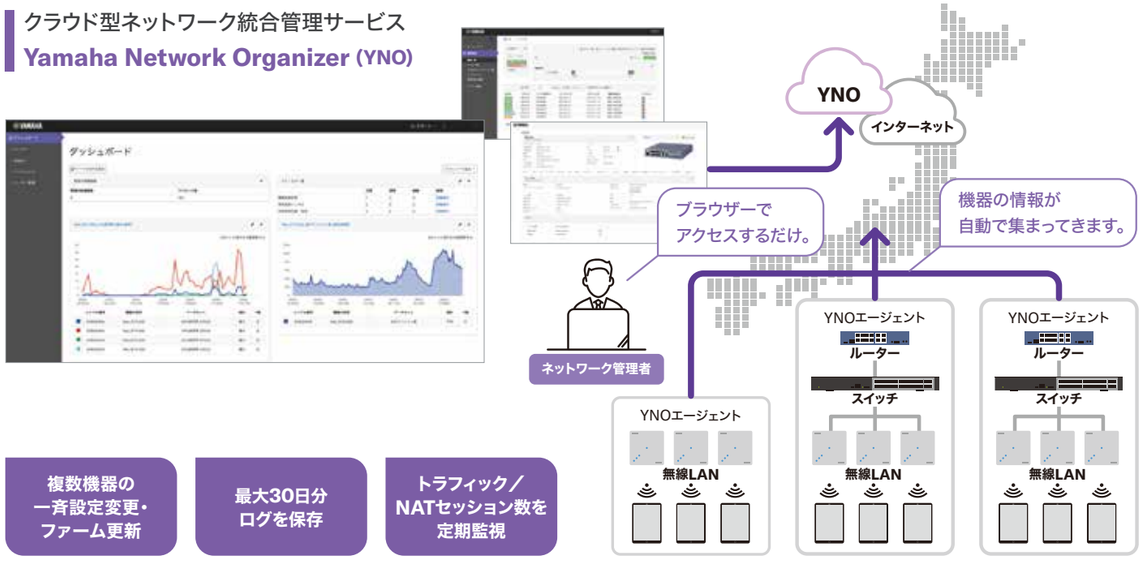

複数機器の一斉設定変更・ファーム更新

最大30日分ログを保存

トラフィック／NATセッション数を定期監視

行政施設 遠隔会議|音声ソリューション（自動議事録併用）

大分県日出町

https://sound-solution.yamaha.com/case_study/town_hiji

導入機種：YVC-1000

Web会議の音声品質向上に貢献。さらに会議の議事録作成の負担を大幅に軽減し、スピードアップと正確性向上。

- 5個のマイクが全員の声をしっかり収音
- Web会議時、自拠点・通話先ともにクリアな音声を実現。利用者の間でも聞き取りやすいと好評
- 議事録作成アプリのテキスト変換の精度が向上し、午前中開催された会議の議事録をその日のうちに共有

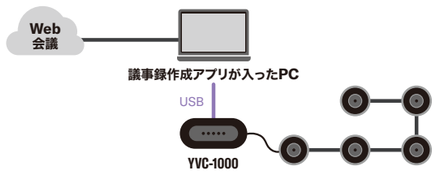

オフィス 遠隔会議|音声ソリューション

株式会社グリーンハウス

https://sound-solution.yamaha.com/case_study/greenhouse

導入機種：YVC-1000、STAGEPAS 400BT、MG12XU

YVC-1000にハンドマイクと外部スピーカーを接続し、大規模会場でのハイブリッド会議にも対応。

- ハンドマイクを接続することで細かなニュアンスまで伝えることが可能
- 100名超収容可能なスペースにも対応
- セッティングを含む操作の容易性、工事不要で導入でき、可搬性にもすぐれている

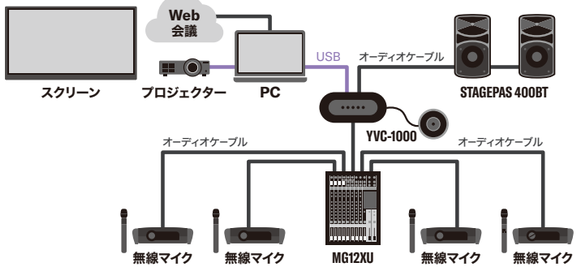

学校 遠隔会議|音声ソリューション

徳島県三好市立下名小学校

https://sound-solution.yamaha.com/case_study/shimomyo

導入機種：YVC-1000、YVC-300

複数の少人数学級をWeb会議システムでつなぎ多人数学級に。より多くの児童と意見を交わす授業を体験。

- 人口減少社会におけるICTの活用による教育の質の維持向上
- 教室の奥にいる児童の音声もしっかり収音
- 高い双方向の会話音質で児童の集中力を保持

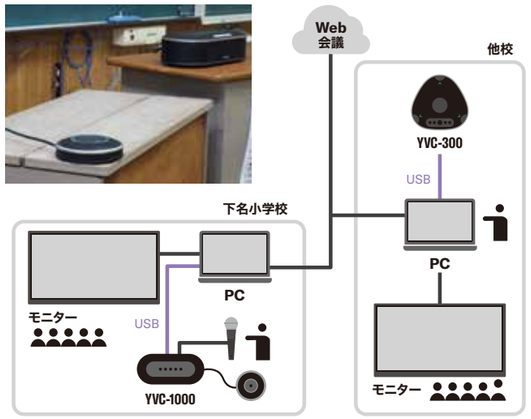

学校 遠隔会議|音声ソリューション

京都大学基礎物理学研究所

https://jp.yamaha.com/news_events/2021/proaudio/case/kyoto_university.html

導入機種：ADECIA シーリングソリューション

天井設置型のマイクは準備の手間が省け、部屋のレイアウトも自由。

- 電源を入れればすぐにリモート会議ができる
- 配信先から「聞こえませんでした」と言われることも少なくなった
- スピーカーはスリムなので黒板の両脇にすっきり収まり、拡声が後方まで明瞭

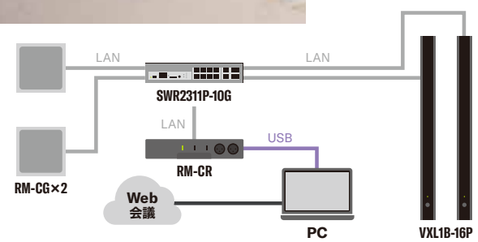

オフィス　遠隔会議 | 音声ソリューション

トヨタ紡織東北株式会社

https://jp.yamaha.com/news_events/2025/proaudio/case/tb_tohoku.html

導入機種：ADECIA ワンストップサウンドソリューション

3拠点同時に導入したことで、拠点間の会議での音声品質が向上。準備時間の減少や会議時間の短縮にも大きく寄与。

- 置くだけで充電ができ、使いたいときに必要な数だけ持ち出せる利便性
- 「MRX7-D」を導入することで自室内の話者と遠隔元の音声両方の拡声が可能に
- 大規模かつ大人数のリモート会議や講演会でも一人ひとりにきちんと伝わる

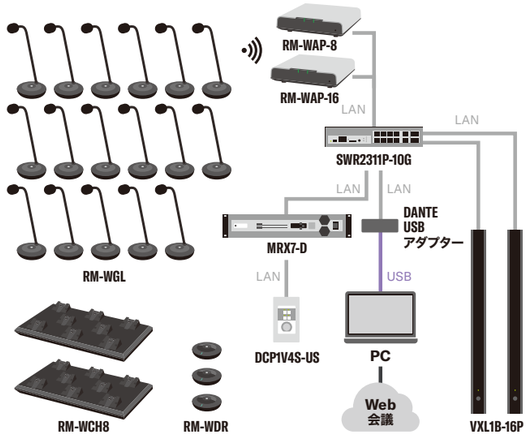

オフィス　遠隔会議 | 音声ソリューション（自動議事録併用）

アスメディックス株式会社

https://jp.yamaha.com/news_events/2024/proaudio/case/asmedix.html

導入機種：ADECIA ワイヤレスソリューション

50人規模のハイブリッド会議に対応。ワイヤレスマイクにより自由なレイアウトが可能で、高音質なため議事録作成アプリとの相性も良好。

- 接続や運用が簡単で、16台のグースネックマイクとハンドマイクを接続できる点が選定理由
- グースネックマイクは指向性が高く、クリアな音声でリモート参加者の満足度向上
- 議事録作成アプリ「AmiVoice ScribeAssist」の文字起こしの精度が向上し、議事録作成の効率化を実現

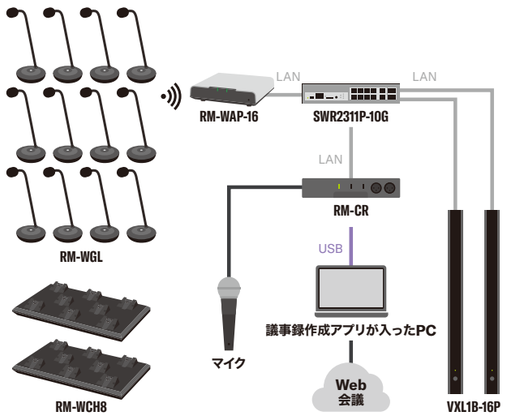

オフィス　遠隔会議 | ビデオソリューション

SCSK株式会社

https://jp.yamaha.com/news_events/2025/proaudio/case/scsk.html

導入機種：ADECIA シーリングソリューション

リアルと遠隔先の声が同じ空間に居るかのように感じられる高性能の収音と高音質で円滑なコミュニケーションが可能。

- PCにUSBケーブルを接続するだけ。マイクの配置いらずで準備時間がほぼゼロ
- ケーブルが見えず、レセプションルームらしい美しい空間に
- 会議室の席を選ばず声を拾い、遠隔先の参加者にもクリアに伝わる

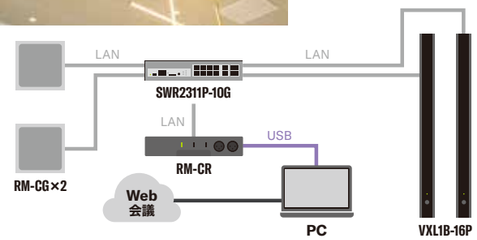

オフィス　遠隔会議 | ビデオソリューション

中外製薬株式会社

https://sound-solution.yamaha.com/case_study/chugai-pharm

導入機種：CS-800

USBケーブル1本でPCと簡単接続、会議前の準備時間を短縮。雑音が抑制され、聞きやすい音質で会議に集中！

- 延長マイクが不要で、最大6mの収音距離が実現でき、会議室後方の席からもクリアな音声を相手に送信
- ディスプレイスタンドの棚上に簡単に設置でき、設置工事が不要
- スマートフォンとBluetooth接続し、電話会議にも利用

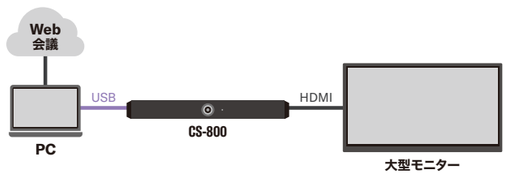

学校 ▶ 拡声 | ポータブルスピーカー

学校法人三重高等学校 ダンス部（SERIOUS FLAVOR）

https://jp.yamaha.com/news_events/2025/proaudio/case/mie.html

導入機種：STAGEPAS 1K mkII

迫力のサウンドに“包み込まれる”感覚が生徒の心を揺さぶり、モチベーションを引き出す。

- ■迫力の重低音と明瞭で伸びのある高音を両立。繊細な音も振り付けに活かせるので、パフォーマンスが進化
- ■スピーカー設備がない場所で踊る時は、持ち込みのPAシステムとして活用。メンバー100名規模のパフォーマンスにも対応
- ■専用のキャリングケースとキャスター付き台車を利用することで、練習時やイベント時の設置・撤収が容易に

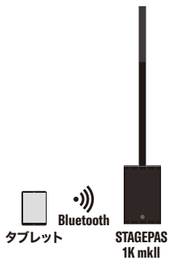

飲食店 ▶ 拡声 | BGM

さかい珈琲

https://jp.yamaha.com/news_events/2020/proaudio/case/sakaicoffee.html

導入機種：MA2030a, VXS3SW, VXS1MLW

上品でシンプルな店内の内装に調和するスピーカーデザイン、そして音色の良さで、より居心地のよい喫茶店を目指します。

- ■「BGMの音がよくなった」とお客さまからも高評価
- ■店舗のスタッフから「扱いやすい」と好評
- ■スピーカーは設置がしやすくコストパフォーマンスが非常にいい

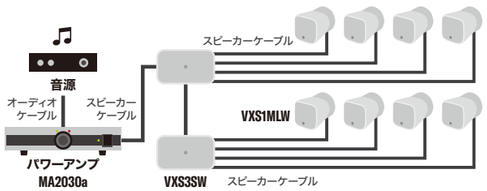

オフィス ▶ スピーチプライバシー | 会話漏れ対策

コニカミノルタジャパン株式会社

https://sound-solution.yamaha.com/case_study/konicaminolta_kanda

導入機種：VSP-2

応接室における顧客や取引先との会話や、会議室にて定期的に開催される幹部会議の内容をマスキング処理し、情報漏洩対策。

- ■ 爽やかさを演出するため、情報マスキング音だけでなく環境音（川のせせらぎ）を流している
- ■ 配線工事を含めても、1日かからずに設置
- ■ 神田オフィスを訪れる顧客や取引先に、VSP-2システムを積極アピール

【設置台数】
スピーカー4台・本体2台
※1台のみ天井向きの床置き

【用途】
会議室・受付

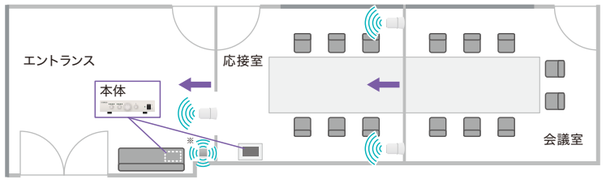

オフィス ▶ スピーチプライバシー | 音の侵害対策

Any

https://sound-solution.yamaha.com/case_study/any-h

導入機種：VSP-2

外部とハイパーテーションで区切られたコワーキングスペース。周囲の雑音をマスキングして業務に集中できる環境を実現。

- ■ デモを実施し、周囲の会話音を聞き取りにくくする効果を実際に体験
- ■ パーテーションを取ったり設置したり、スペース活用の柔軟性を維持しながら全体の音響環境を改善
- ■ 業務に集中でき、情報漏洩も防ぐ音環境を実現

【設置台数】スピーカー4台・本体1台
※スピーカーは照明用ダクトレールに取り付け

【用途】コミュニティスペース、シェアオフィス

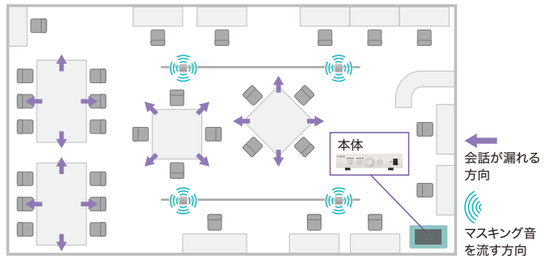

学校 ネットワーク

学校法人芝学園

https://network.yamaha.com/case_study/shiba

導入機種：WLX413、WLX313、WLX222、SWX3220-16TMs、SWX2322P-16MT、SWX2310P-28GT、SWX2221P-10NT

ヤマハのSFP/SFP+スロット搭載のL3/L2スイッチを導入し、10G回線校内LANを構築。「LANマップ」により、自校管理による効率的な運用を実現。

- 学術情報ネットワーク（SINET）経由で10G高速インターネット接続とセキュリティーを両立
- 校内LANは光ファイバーによる10Gネットワークを敷設
- 将来的なWi-Fi高速化を見据え、SFP対応のPoEスイッチを各階に設置

選定の理由

1. 高性能かつ適価なSFP/SFP+多ポートのL3スイッチとSFP収容可能なフロア用マルチギガ対応PoEスイッチ、および今後の更新時に速やかに10G環境に移行できる製品ラインナップ
2. 管理ソフトウェアや資料が日本語に完全に対応しており、メンテナンス可能な人員の幅が広がる

導入後の効果

1. 各フロア間の高速アクセスを実現
2. LANマップを利用したネットワークの可視化
3. 一般教員でもトラブル対応が可能な優れた操作性

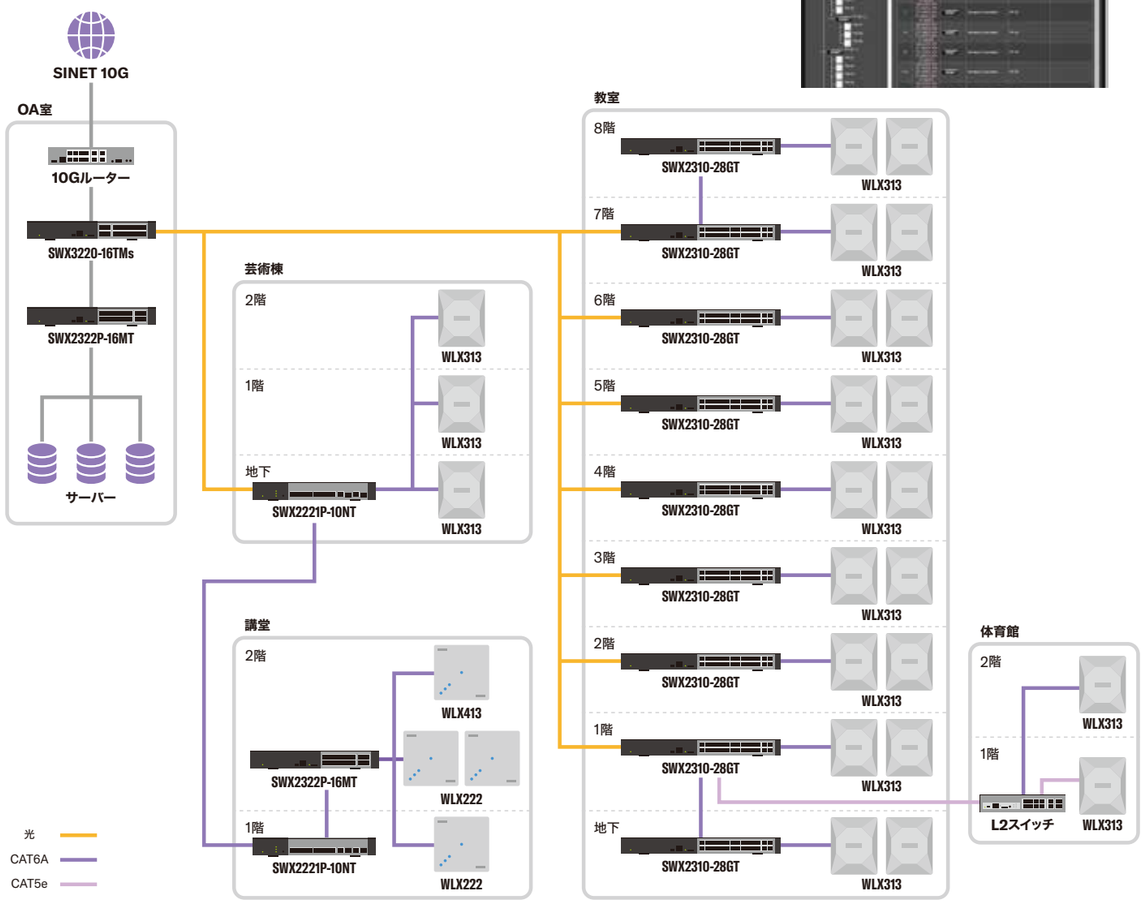

病院 ネットワーク

社会福祉法人九頭竜厚生事業団 九頭竜ワークショップ

https://network.yamaha.com/case_study/kuzuryuworkshop

導入機種：RTX1300、WLX222、SWX2320-16MT、SWX2221P-10NT

見守りシステムやコミュニケーションロボットの導入に向け介護施設のネットワークを10GbE/Wi-Fi 6対応に。

- ICT活用によるトラフィック増に向け、10GbE/Wi-Fi 6対応のヤマハ製品でネットワーク基盤を強化
- LANの見える化機能「LANマップ」で、広大な施設内に点在するネットワーク機器を効率的に管理
- RADIUSサーバー機能を有する無線LANアクセスポイント（WLX222）により、端末認証が可能に

選定の理由

1. 10GbE/Wi-Fi 6対応
2. セキュリティー機能
3. ネットワーク管理の手軽さ
4. コストパフォーマンス

シルバーケア九頭竜における ヤマハネットワーク製品の活用方法

サーバールーム設置のルーターRTX1300からコアスイッチSWX2320-16MT、フロアスイッチSWX2221P-10NTまでは全て10GbE接続。SWX2221P-10NT配下に無線LANアクセスポイントWLX222を27台設置することで、シルバーケア九頭竜の施設内全域で「無線が途切れず高速なWi-Fi環境」を実現。

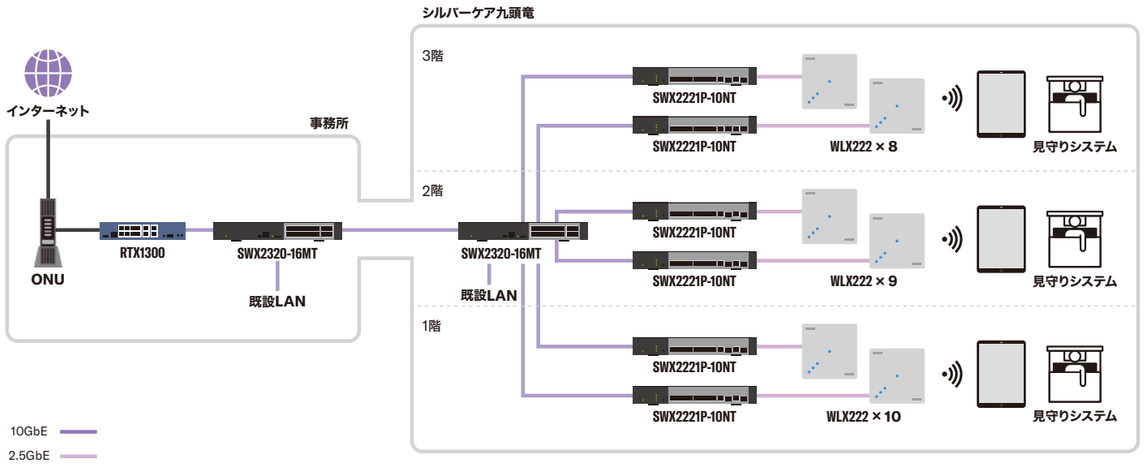

YAMAHA
Make Waves

商品の機能や操作方法、および取扱店に関するお問い合わせ窓口

YVCシリーズ／CSシリーズ

UCインフォメーションセンター
（ご相談受付＝土日祝日、弊社定休日、年末年始を除く月～金 9:00～12:00、13:00～17:00）
■TEL **050-3537-7702**
■最新情報はこちら **https://sound-solution.yamaha.com/**

FAQ https://sound-solution.yamaha.com/support/uc/faq/
よくあるお問い合わせを商品別にまとめております。
購入前の機能確認、購入後の問題解決などにご活用ください。

プロオーディオ製品

プロオーディオ・インフォメーションセンター
（電話受付＝祝祭日を除く月~金／11:00～17:00）
■固定電話向け：**0120-016-808**　携帯電話/IP電話：**050-3852-4471**
発信者番号を通知するように設定にしておかけください。
■オンラインサポート **https://jp.yamaha.com/support/**

FAQ https://faq.yamaha.com/jp/s/
よくある問い合わせを商品別にまとめております。
購入前の機能確認、購入後の問題解決などにご活用ください。

VSP-2シリーズ

お問い合わせサイト
https://sound-solution.yamaha.com/support/speechprivacy
■最新情報はこちら **https://sound-solution.yamaha.com/**

FAQ https://sound-solution.yamaha.com/support/speechprivacy/faq
よくある問い合わせを商品別にまとめております。
購入前の機能確認、購入後の問題解決などにご活用ください。

ネットワーク製品

ヤマハネットワーク製品お客様相談センター
（ご相談受付＝土日祝日、弊社定休日、年末年始を除く月～金 9:00～12:00、13:00～17:00）
■TEL **050-3537-7701**
■最新情報はこちら **https://network.yamaha.com/**

お問い合わせサイト
https://network.yamaha.com/support/contact/

修理に関するお問い合わせ窓口

プロオーディオ製品

株式会社ヤマハミュージックジャパン 修理ご相談センター
固定電話向け：0120-149-808　携帯電話/IP電話：050-3852-4106
受付時間 月曜～金曜 10：00～17：00（土日・祝日・センター指定定休日を除く）
東日本サービスセンター 〒143-0006 東京都大田区平和島2-1-1 JMT京浜E棟A-5F
西日本サービスセンター 〒556-0011 大阪府大阪市浪速区難波中1-13-17 ナンバ辻本ビル7F

YVCシリーズ／CSシリーズ

Web修理受付
https://sound-solution.yamaha.com/support/uc/repair_info/

■ 機器貸出サービス

デモ機の2週間無料貸出サービスをご用意しております。
YVCシリーズ、CSシリーズ、VSP-2の性能や使いやすさをぜひお試しください。
https://sound-solution.yamaha.com/experience/uc_rental

⚠ 安全に関するご注意

● 本製品の設置、ご使用に関しましては取扱説明書などに記載されている注意事項や禁止事項をよくお読みの上、必ずお守りください。

●本カタログに掲載の商品名・社名等は、各社の商標または登録商標です。●本カタログに印刷された商品の色調は、実際の商品と多少異なる場合があります。●本カタログに掲載の商品の価格は、すべてメーカー希望小売価格で税込金額を表示しています。●本カタログに掲載のすべての商品のメーカー希望小売価格には、配送・設置調整費、工事費、使用済み商品の引き取り等は含まれておりません。

お問い合わせ先

VEGETABLE OIL INK
ECO-PULP エコパルプ
このカタログは無塩素漂白（ECF）パルプを使用しています

ヤマハ株式会社
株式会社ヤマハミュージックジャパン

2025年4月作成
カタログコード MCOMM0024